

Gemeinsam Wandern - Samstag, 25.04.2026 „Schöngeising – Fürstenfeldbruck – Buchenau - Von Schöngeising gehen wir zur Amper und folgen ihr flussauf bis Fürstenfeldbruck. Dort wollen wir in "An der Lände" einkehren (ca. 8 km). Danach folgen wir am rechten Ufer der Amper wieder abwärts und erreichen nach weiteren 4,5 km Buchenau.

Treffpunkt ist am 25.04.2026 um 9:40 Uhr am Pasinger Bahnhof Nord.

Damit wir ausreichend Platz reservieren können, bitten wir um Rückmeldung bis 22.04.2026 per Mail (wandern.pfarrverband.menzing@gmx.de) oder telefonisch bei Anneliese Diery unter 089/8644701 - mit Angabe, ob ein Gruppenticket gewünscht ist. Die Teilnahme erfolgt auf eigene Verantwortung.

Offener Treffpunkt für Geflüchtete aus der Ukraine und ihre Gastgeber am Samstag, 25.04.2026 findet um **15:00 Uhr** ein offenes Café für geflüchtete ukrainische Familien und deren Gastgeber im Forum Leiden Christi statt.

Einladung zur Versammlung des Pfarrverbandes – Sonntag, 26.04.2026 ab ca. 11:30 Uhr im Pfarrsaal Leiden Christi

Liebe Mitglieder der Pfarreien St. Leonhard und Leiden Christi, wir laden Sie herzlich zur Versammlung des Pfarrverbandes am 26.04.2026 im Anschluss an den 10:30-Uhr-Gottesdienst im Pfarrsaal von Leiden Christi ein. Vorgestellt werden die Mitglieder des neuen PGR, künftige Herausforderungen für unsere Gemeinden, die gewandelte Rolle von Dekanat und Dekan sowie die künftige Immobilienstrategie. Wir freuen uns auf Ihr Kommen!

Dr. Werner Veith und Achim v. Rechenberg

Vorsitzende des Pfarrgemeinderates von Leiden Christi bzw. St. Leonhard

Schafkopf für Neulinge und Erfahrene – Donnerstag, 30.04.2026 um 19:30 Uhr im Forum Leiden Christi

Wir bringen Neulinge und Erfahrene an einen Tisch. Es gibt auch ein Kursangebot zum Lernen.

Start einer neuen Trauergruppe im Mai 2026 - Eingeladen sind alle, die nach dem Tod eines geliebten Menschen eine Zeit der Trauer durchleben. Themenbezogene Impulse und der Austausch in einem geschützten Rahmen mit anderen, die gerade Ähnliches erleben, können helfen, mit der Trauer besser umzugehen und das Leben neu zu ordnen. **Näheres siehe Aushang!**

Woche vom 17.04. bis 26.04.2026

Gang nach Maria Eich

Unsere alljährliche Pfarrwallfahrt nach Maria Eich findet dieses Jahr am **Sonntag, 19.04.2026** statt.

Wir starten um **08.00 Uhr am Kirchplatz von Leiden Christi.**

Um **11.00 Uhr feiern wir eine Eucharistiefeier** in Maria Eich, bei schönem Wetter im Freien, bei schlechtem Wetter in der Kirche.

Machen wir uns als Gemeinde auf den Weg.



Bild: Markus Weinländer, Pfarrbriefservice.de

Natürlich besteht auch die Möglichkeit, mit dem Auto nach Planegg zu fahren. Es finden an diesem Sonntag keine weiteren Gottesdienste im Pfarrverband statt.

Zum Mittagessen eignet sich die Gaststätte „Bräustüberl“ in Planegg. Bitte reservieren Sie dort bei Bedarf selbst Ihre Plätze (Tel.: 8593934).

GOTTESDIENSTE - GOTTESDIENSTE - GOTTESDIENSTE

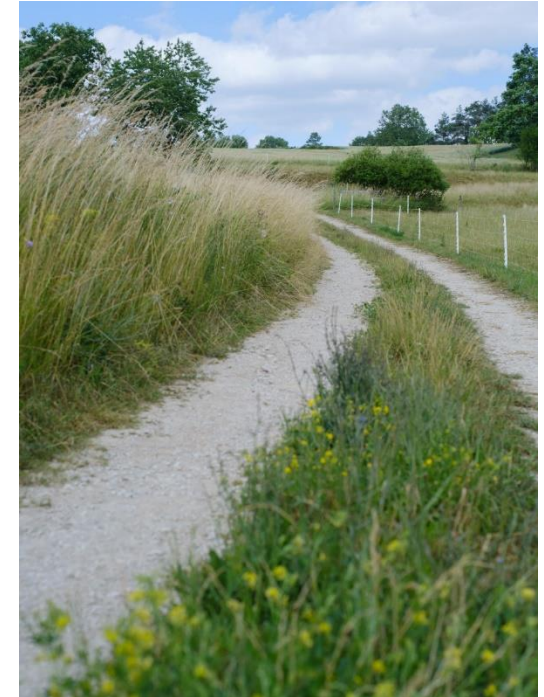
Ab sofort sind unsere Kirchen St. Wolfgang in Pipping und St. Georg donnerstags und samstags von 15:00 Uhr bis 17:00 zum Gebet und zur Besichtigung geöffnet.

Fr. 17. 04.

Blutenburg 18:00 **Wort-Gottes-Feier** (*Kölch/G. Deffner*)

Sa. 18. 04.

St. Wolfgang 17:30 **Eucharistiefeier** (*Bach*)
+Anna Huber; +Söhne Robert und Stefan Cellura;
+Eltern und Bruder der Familie Hertlein

So. 19. 04.

3. SONNTAG DER OSTERZEIT – Kollekte für die Gemeinde

St. Leonhard 9:00 **-entfällt-**
10:30 **Kindergottesdienst** (*Team*) im Begegnungsraum
Leiden Christi 8:00 Start am Kirchplatz – **Wallfahrt nach Maria Eich**
Station 1: Feldkreuz am Durchblick; Station 2: Im
Stadtpark; Station 3: Wallfahrerweg Lochham
~~10:30~~ **-entfällt-**
Maria Eich 11:00 **Eucharistiefeier in Maria Eich** (*Bach*)
(*bei schönem Wetter im Freien*)
*Sie können auch mit dem Radl oder dem Auto nach
Planegg fahren und dort den Gottesdienst mitfeiern.*
Machen wir uns als Gemeinde auf den Weg!

Mi. 22. 04.

Leiden Christi 8:00 **Eucharistiefeier** (*Lindenberger*)
+Gustav Rötzer

Do. 23. 04.

Altenheim 14:00 **HL. GEORG, MÄRTYRER**
Eucharistiefeier (*Gröner*)
St. Georg 19:00 **Eucharistiefeier zum Patrozinium** (*Bach*)

Sa. 25. 04.

Leiden Christi 10:00 **Erstkommunion der Grundschule** Schäferwiese
(*Bach/Schori*)
St. Wolfgang 17:30 **Wort-Gottes-Feier mit Kommunion** (*G. Deffner*)

So. 26. 04.

St. Leonhard 9:00 **- entfällt-**
Leiden Christi 10:30 **Eucharistiefeier** (*Bach/Schori*)
mit dem **Gospelchor „Happy voices“**
anschl. **Pfarrversammlung mit Frühschoppen** im Pfarrsaal
+Georg und Maria Gradl; +Josef, Georg und Katharina
Gradl; +Franz, Wolfgang und Franz Georg Prüflinger

Rosenkranz:

Dienstag u. Donnerstag, 16:00 Uhr in Leiden Christi
und Samstag, 17:00 Uhr in St. Leonhard

Kontemplation:

Mittwoch, 29.04. und 06.05.2026 um 19:30 Uhr
in der Oase Leiden Christi

INFORMATIONEN

VERANSTALTUNGEN

INFORMATIONEN

Die **Veranstaltung „Gemeinsam Singen statt allein!“** mit Frau Buchs-Quante am **19.04.2026** in Leiden Christi **entfällt**. Der **nächste Termin** findet am **Sonntag, 03.05.2026 um 15:00 Uhr** in Pfarrsaal St. Leonhard statt.

Verkauf von Waren aus fairem Handel:

am 26.04. und 03.05.2026 vor und nach dem Gottesdienst in Leiden Christi

Frauen-Nacht-Flohmarkt – Freitag, 17.04.2026 von 20:00 bis 22:00 Uhr im Pfarrheim St. Leonhard

Kinderflohmarkt – Samstag, 18.04.2026 von 10:00 bis 13:00 Uhr im Pfarrheim

St. Leonhard - Wir haben für den Kuchenverkauf im Rahmen des Kinderartikel - Flohmarkts sehr viele Kuchen Spenden Zusagen. Aus der Gemeinde sind Sie herzlich eingeladen Kuchen zu kaufen – auch zum Mitnehmen – sodass wir keinen der ca. 30 Kuchen zurück gehen lassen müssen. Die Einnahmen aus dem Kuchenverkauf kommen dem Kindergarten St. Leonhard zugute.

Offener Schachtreff - Montag, 20.04.2026 um 19:00 Uhr im Forum Leiden Christi

Rapid-Turnier - Eingeladen sind alle mit jeder Spielerfahrung. **Nächster Termin** für den regulären Schachtreff: **Montag, 27.04.2026 um 19:00 Uhr**

Werkzeug-Flohmarkt – Samstag, 25.04.2026 von 14:00 bis 16:00 Uhr im Pfarrsaal

Leiden Christi – Ein kleiner Imbiss und Getränke werden angeboten. Anmeldung unter werkzeug-lc@gmx.de