



Vom Neubeginn nach schweren Zeiten 1945 – 1981

Die Pfarrgemeinde Leiden Christi Obermenzing 1932 - 1945 - 1981*

1933 - 1943

Pfarrer Alois Stadler († 1943) versuchte trotz der Repressionen des NS-Regimes, Störung der Gottesdienste, Verbote öffentlicher Veranstaltungen und Verfolgung von Regimekritikern, das religiöse Gemeindeleben aufrecht zu erhalten. Ein Spagat zwischen Anhängern und Kritikern des Regimes innerhalb der Kirchengemeinde.



Abb. 2: Pfarrer Alois Stadler.



Abb. 3: Erstkommunion in Leiden Christi 1932.

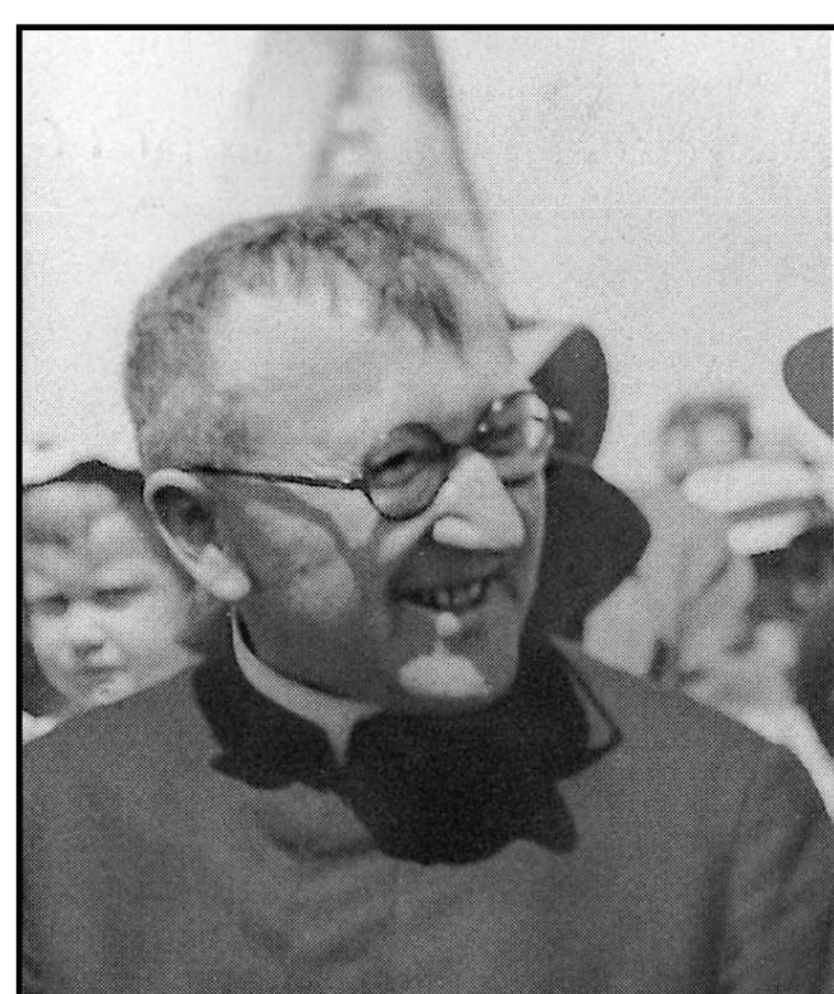

Abb. 4: Die Mitgliedschaft im Bund deutsche Mädchen (BDM) war 1936 Pflicht, die im Helianthbund dagegen verpönt.



Abb. 1: Obermenzinger Gemeinderat 1936 unter Bürgermeister Ostertag.

#04

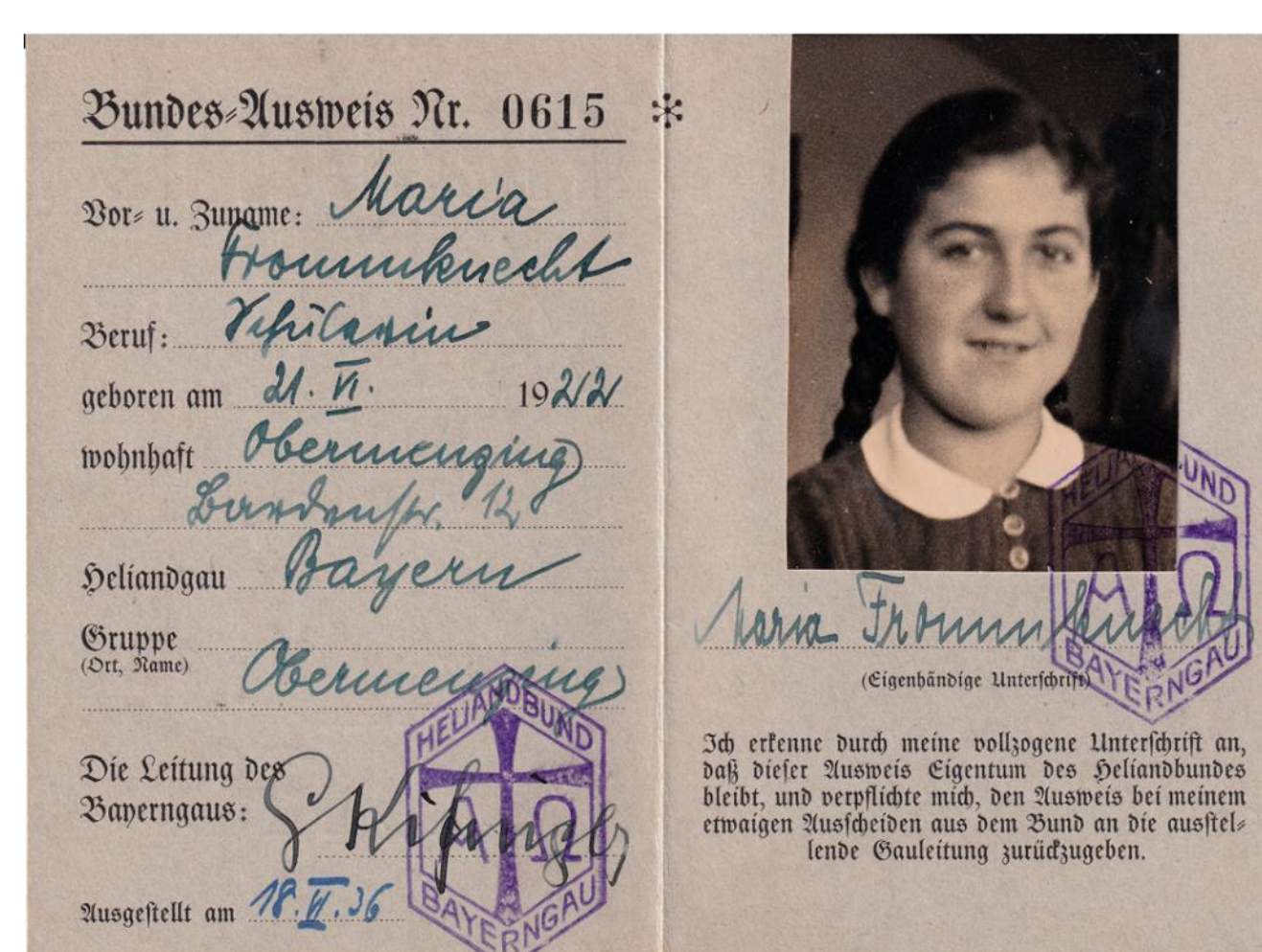
Pfarrgemeinde Leiden Christi 1932 - 81

Mehr zum Thema Pfarrgemeinde Leiden Christi und ihrer Geschichte finde Sie wenn sie mit Ihrem Handy diesen QR-Code scannen

1944 – 1970

Pfarrer Alfons Pöhlein führte die Gemeinde sehr engagiert durch die letzten Kriegsjahre und den Wiederaufbau: Entnazifizierung, Reparatur der Kirche, Erneuerung des Hochaltars, neues Geläute 1956. neue Orgel 1964, Neubau des Pfarrhauses 1956 und des Pfarrheims 1966.



Abb. 5: Pfarrer Alfons Maria Pöhlein.



Abb. 6: Bis 1956 gemietetes Pfarrhaus in der Hofbauernstr. 5.

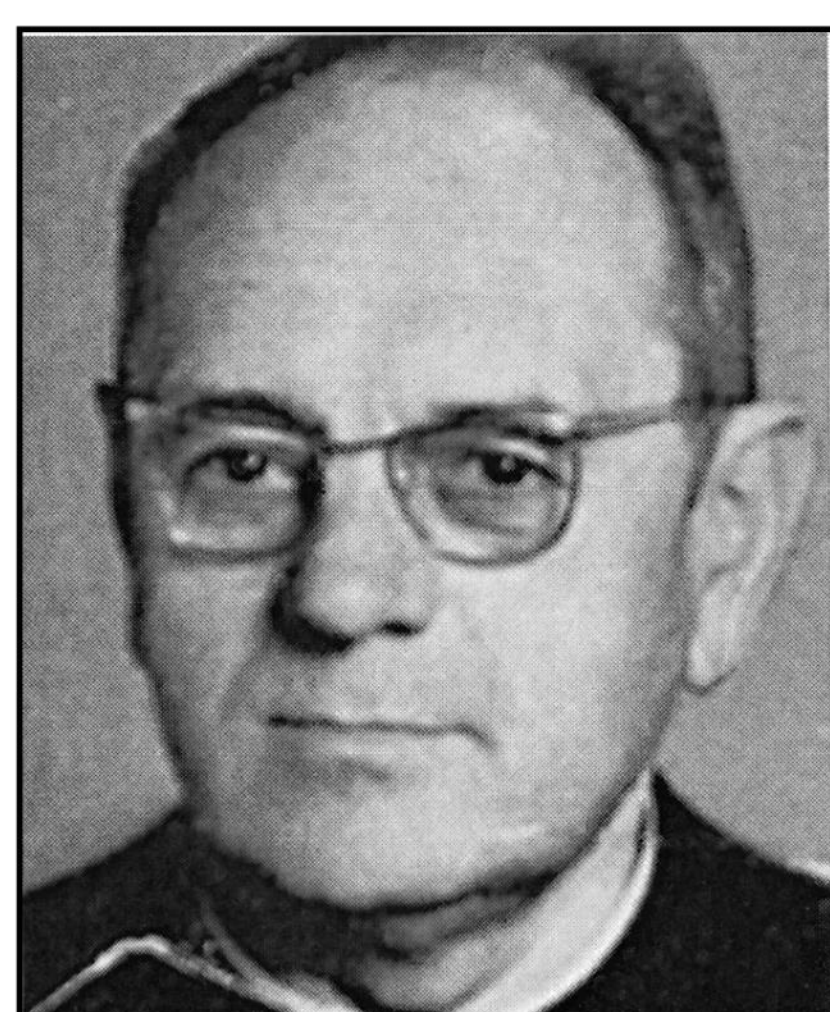

Abb. 7: Rohbau des Pfarrhauses 1956.



Abb. 8: Beim Richtfest des Pfarrhauses Pfr. Pöhlein und Minister a.D. Frommknecht mit Handwerkern 1956.



Abb. 9: Kirchenchor Leiden Christi Faschingsfest 1949 im Weichandhof.

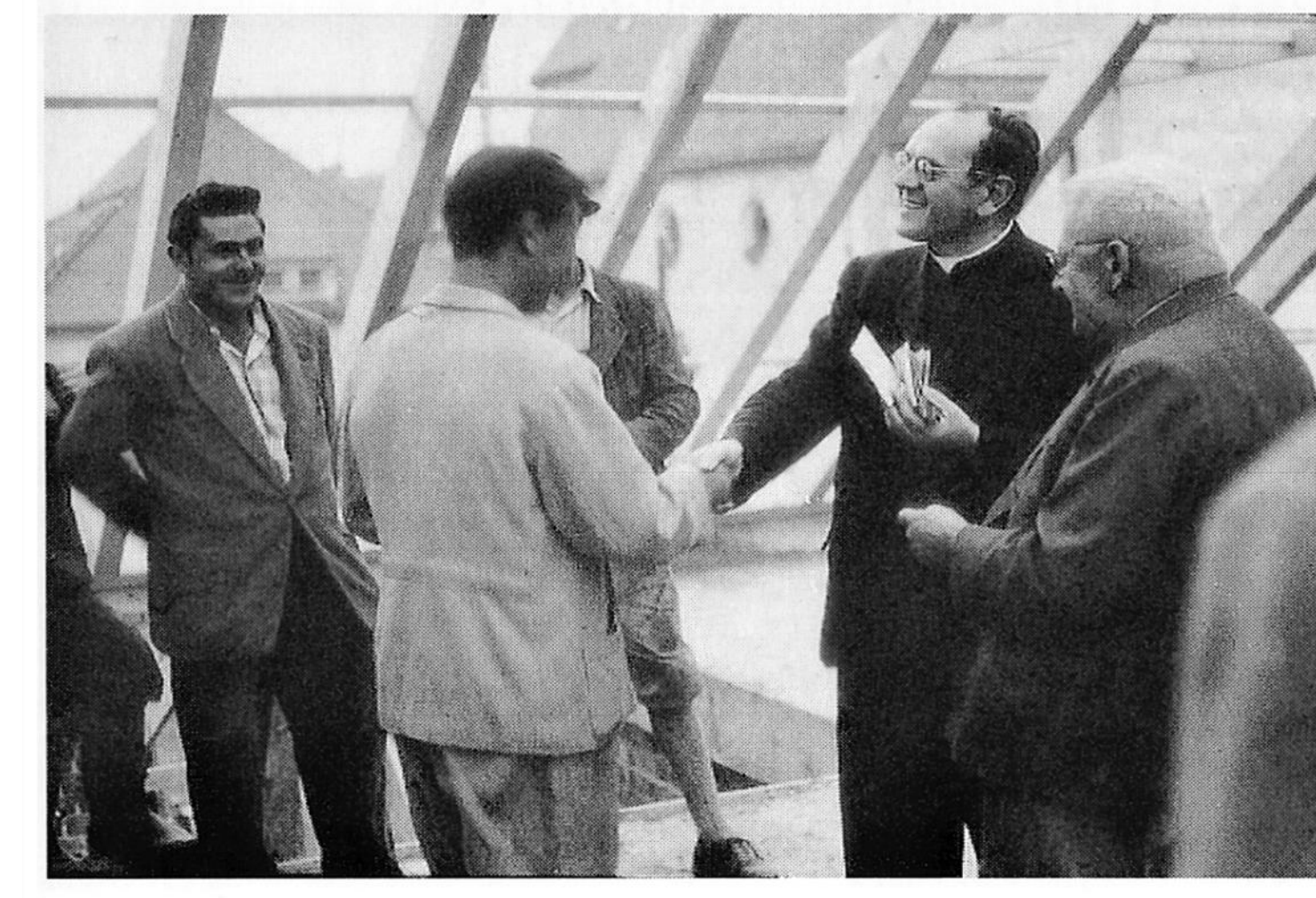

Abb. 10: Taufe mit Kaplan Karpf 1953 in der Taufkapelle



Abb. 11: Glockenweihe mit Weihbischof Neuhausler 1956



Abb. 12: Einweihung des Pfarrheims am 9. Januar 1966. Pfarrer Pöhlein spricht mit Dr. Suß. Im Vordergrund Msgr. Dr. H. Pöhlein.



Abb. 13: Pfarrer Hans Huber 1970 – 1982.

1970 – 1982

Mit Pfarrer Hans Huber wurde 1972 die Caritasstelle im alten Benefiziantenhaus, Pippinger Str. 97, eröffnet und 1973 der Neubau des Kindergartens, bauliche Voraussetzungen für eine zeitgemäße Seelsorge.



Abb. 14: Einweihung des Kindergartens 1973. Pfarrer Hans Huber übergibt der ersten Leiterin Frau Zeilhofer ein Kreuz.



Abb. 15: Ehemaliges Benefiziantenhaus. Caritasstelle seit 1972.



Abb. 16: Aufstellung des Feldkreuzes am Durchblick 1980.

*Festschrift zum 75jährigen Jubiläum der Pfarrkirche Leiden Christi. Peter Igl (Redaktion) Kath. Pfarrgemeinde Leiden Christit, München 1999
 Jehring Karl: Der Münchner Stadtbezirk Obermenzing, Geschichte. In (Vogelsgesang W, Jehring K, Hrsg) Obermenzinger Hefte 1, Bürgervereinigung Obermenzing, München 1968.

Leerfeld für Rollbox